

La Pizarrera Finca de Olivar



Desert-Adapt
Bringing life to the desert

Valverde del Fresno
Virginia Glez virgigon@gmail.com



Finca de 4,3 ha de olivar y bosque mediterráneo con pinos.

Desafíos con respecto al cambio climático

Los grandes incendios forestales, pérdidas de los suelos por la erosión, reducción de la biomasa. Despoblación

Modelo de adaptación al cambio climático

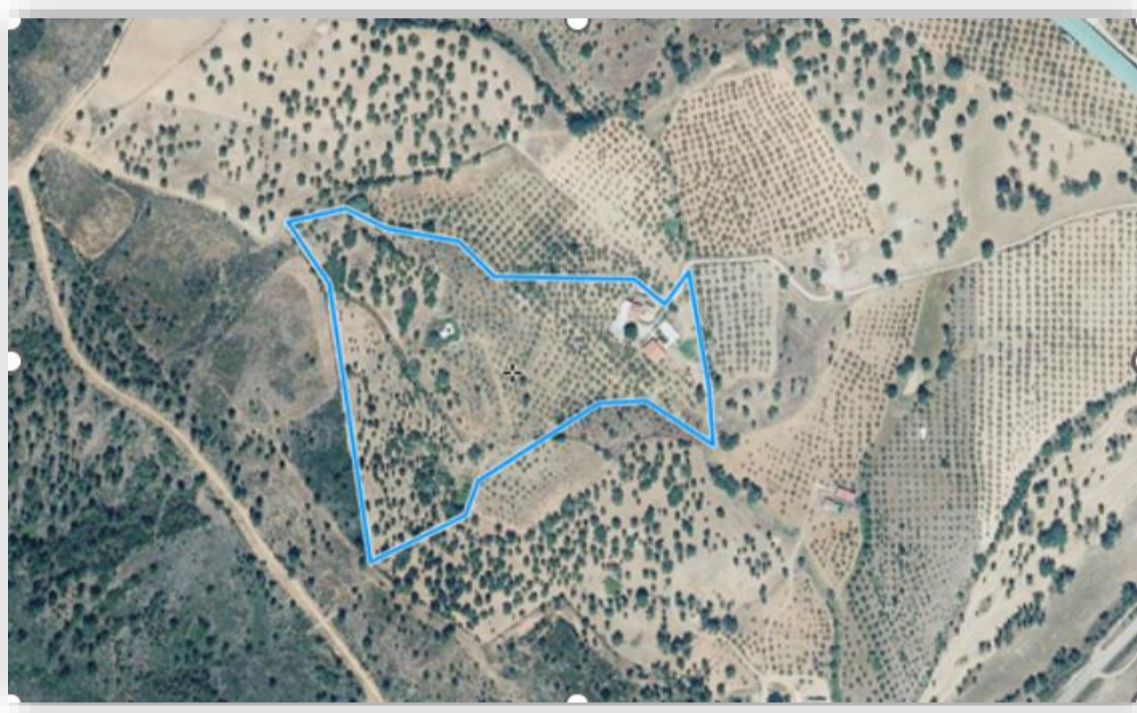

Funciones: económica ecológica social Medidas de Adaptación

Olivar
2,2 ha
 Venta del fruto de castaña
 Mejora de la biodiversidad
 Servicios Sociales

Bosque de Pinos y Quercus
2 ha
 Mejora de la biodiversidad
 Servicios Sociales

3,6,9,10,16,18,26

3,6,7,18

Cortafuegos productivos
 Mejora de la biodiversidad

3,11,16

Medidas de Adaptación aplicadas

- 1- Aromáticas
- 16- Control de erosión y poda de arbolado
- 2- Pastoreo
- 17- Biomasa y madera
- 3- Mejora de la biodiversidad
- 18- Huerto de Hortaliza
- 4- Recolección de semillas nativas
- 21- Arbolado con truzas
- 5- Mejora de cereales y pastos
- 22- Protección y diversidad vegetal en cauces
- 7- Plantación y protección del arbolado
- 23- Bosque nativo
- 8- Recolección de jara para aceites
- 25- Protección regenerado
- 9- Plantación o mejora de frutales
- 26- Implantación del riego
- 10- Plantación de frutos secos
- 27- Protección de vida silvestre
- 11- Recuperación del paisaje
- 28- Compost o fertilizantes orgánicos
- 12- Crear empleo y servicios sociales
- 29- Refugio de insectos y aves
- 13- Apicultura
- 30- Instalación de comederos para ganado
- 14- Área test
- 31- Setas o champiñones
- 15- Rutas

